Colorado Karriere -Cluster -Modell

aktualisiert März 2023

Learning that works for Colorado CTE

COLORADO COMMUNITY COLLEGE SYSTEM

Führung im Bereich Outdoor-Freizeitgestaltung

Energie

Landwirtschaft, Lebensmittel und natürliche Ressourcen

- Tierwissenschaft
- Agribusiness-Systeme
- Lebensmittelprodukte und Verarbeitungssysteme
- Natürliche Ressourcen und Umweltsysteme
- Pflanzenwissenschaft
- Energie, Bauwesen und technische Systeme

Ingenieurwesen und Technologie

- Ingenieurwesen und Technologie

Informationstechnologie

- Kodierung
- Netzwerksysteme und Sicherheit
- Webgestaltung

Medienkunst

- Design und Multimedia-Kunst
- Digitale Medien und Kommunikation
- Technisches Theater/Theaterdesign und Technologie

Fertigung*

- Fertigung Produktion
- Möbelfertigung
- Industrielle Fertigung
- Fertigung, Grafik- und Industriedesign
- Mechatronik
- Schweißen

Unternehmensführung

- Geschäftsanalytik
- Führung in der Wirtschaft
- Wirtschaftsinformatik
- Kundenbetreuung
- Management der Humanressourcen
- Betriebsmanagement
- Projektleitung

Regierung und öffentliche Verwaltung

- Auslandsdienst
- Verwaltung
- Juristische Dienstleistungen
- Planung
- Öffentliches Management und Verwaltung
- Regulierung
- Einnahmen und Besteuerung

Marketing

- Digitales Marketing
- Veranstaltungsmarketing
- Internationales Marketing
- Marketing-Kommunikation
- Marketing Forschung
- Strategisches Marketing
- Professioneller Verkauf

Unternehmertum

Finanzen

- Rechnungswesen
- Unternehmensfinanzierung
- Versicherung
- Wertpapiere und Investitionen
- Steuerdienstleistungen

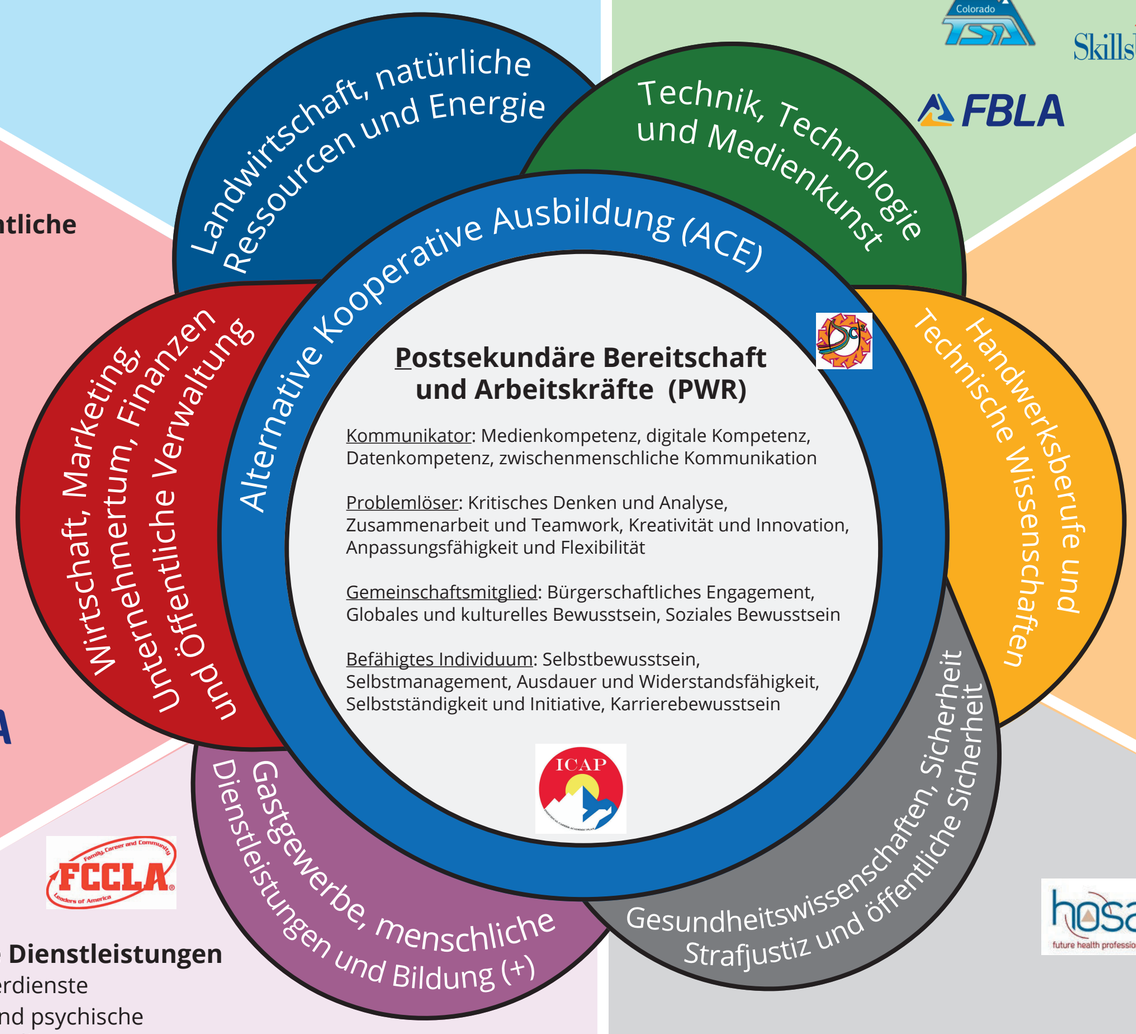

Transport, Vertrieb und Logistik **

- Kfz-Servicetechniker
- Kollisionstechnik
- Dieseltechnik
- Motorrad und Powersport
- Kompakte Baumaschinen

Luftfahrt

- Flugwesen (einschließlich UAs)
- Luftfahrtmechanik (einschließlich Avionik-Techniker)
- Steuerungssysteme in der Luftfahrt

Architektur und Bauwesen

- Allgemeine Konstruktion
- Elektrotechnik
- Heizung, Lüftung, und Klimatisierung
- Klempnerarbeiten
- Mauerwerk
- Holzbearbeitung
- Instandhaltung von Immobilien

Entwerfen und Design

- Entwerfen und Design
- Architektur und Bauwesen/ Konstruktionsvorbereitung
- Fertigungsdesign

Friseurhandwerk und Kosmetologie (menschliche Dienstleistungen)

- Kosmetologie
- Haarstyling
- Ästhetik
- Nageltechnik
- Friseurhandwerk

*einschließlich Zeichnen und Design
**einschließlich Luftfahrt

Menschliche Dienstleistungen

- Verbraucherdienste
- Beratung und psychische Gesundheitsdienste
- Frühkindliche Entwicklung
- Familie und kommunale Dienste
- Persönliche Pflegeleistungen
- Sozialarbeit
- Humanentwicklung und Familienstudien

Bildung und Ausbildung

- Verwaltung und administrative Unterstützung
- Professionelle Unterstützungsdienste
- Unterricht und Ausbildung

+FACS Kern & Arbeitswelt (WOW)

Modedesign/ Innendesign

Amerikanische Zeichensprache (ASL)

Gastgewerbe und Lebensmittelproduktion

- Beherbergung
- Freizeit, Vergnügungen und Attraktionen
- Restaurants, Lebensmittel- und Getränkedienstleistungen
- Reisen und Tourismus

Strafjustiz und öffentliche Sicherheit

- Notfallmanagement-Dienstleistungen
- Strafverfolgungsbehörden
- Feuerwissenschaft
- Sicherheits- und Schutzdienste

Gesundheitswissenschaften

- Allgemeine Gesundheitswissenschaft
- Verhaltensbiologische Gesundheit
- Pharmazeutisch-technisches Personal
- Medizinischer Notfallassistent
- Medizinische/klinische Assistenz
- Krankenschwester/Assistent
- Ergotherapie/Physikalische Therapie
- Zahnmedizinische Fachangestellte